

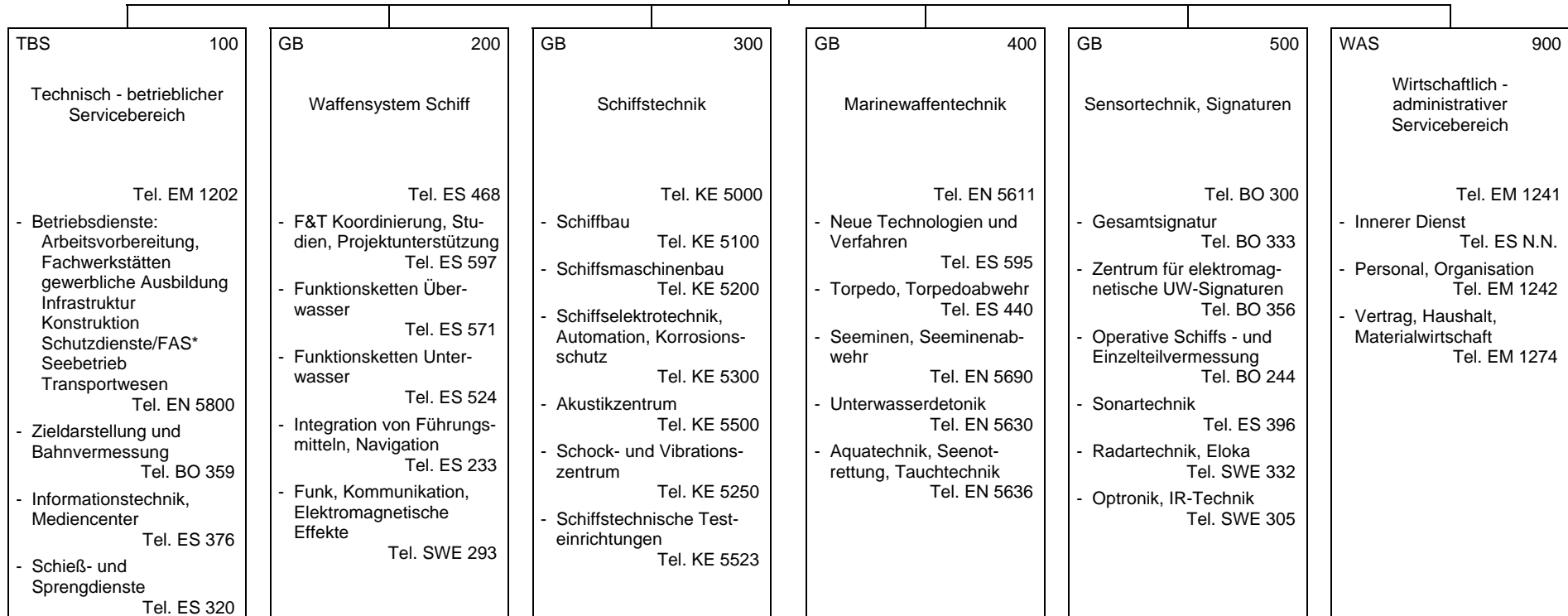

Ltg 001  
**Wehrtechnische Dienststelle für Schiffe und Marinewaffen (Eckernförde)**  
 Tel. EM 1200

Stab 010  
 Stab  
 Tel. EM 1205

Gleichstellungsbeauftragte  
 Tel. EM 1244



**Anschrift:** Wehrtechnische Dienststelle für Schiffe und Marinewaffen (WTD 71)  
 Berliner Str. 115  
 D-24340 Eckernförde

**Fernsprecher:** 04351 66 0  
**Telefax:** 04351 66 1400

**Bw Selbstwählnetz:** 90 7443 (Vermittlung ... 88)

**e-mail:** WTD71@WTD71.de

**Internet:** www.bwb.org/wtd71

Erläuterungen zu den Telefon-Nr. und BW-Selbstwählnetz

- ES = Eckernförde-Süd 90 7443 ....
- EN = Eckernförde-Nord 90 7442 ....
- EM = Eckernförde-Mitte 90 7441 ....
- SWE = Schwedeneck 90 7445 ....
- KE = Kiel-Ellerbek 90 7424 ....
- KF = Kiel-Friedrichsort 90 7400 ....
- BO = Borgstedt 90 7523 ....

Legende:

- Ltg: Leitung
- TBS: Technisch - betrieblicher Servicebereich
- GB: Geschäftsbereich
- WAS: Wirtschaftlich - administrativer Servicebereich

\* **Fachkraft für Arbeitssicherheit (FAS)**

nimmt Aufgaben weisungsfrei wahr und untersteht in Angelegenheiten der Arbeitssicherheit unmittelbar dem/der Dienststellenleiter/-in

\*\* **Qualitätsmanagementbeauftragter der Leitung (QMB)**

in QM-Angelegenheiten unmittelbar dem/der Dienststellenleiter/-in unterstellt



Personalrat bei der WTD 71

Tel. ES 217

Vertrauensperson schwerbehinderter Menschen bei der WTD 71

Tel. KE 5534